

# Commission des finances des 24 mars et 2 avril

## Rappel des délibérations

## Traduction des politiques et actions

## Principes retenus pour l'élaboration du budget

## Présentation budget général comm des finances du 2 avril

**Nous auront alors les montants définitifs et fait les ajustements,**

**Nous n'aurons pas le temps de le faire pour le 24 mars**

- Equilibre global du BP prévisionnel
- Section de fonctionnement
  - Présentation par chapitres budgétaires
  - En précisant les services concernés inclus dans ces chapitres
    - en les regroupant par thématique
    - sans chiffres
    - en donnant un eu de détail à l'oral sur le contenu de actions ?
  - En expliquant l'évolution pour chaque chapitre entre BP 20 et BP 21
  - En détaillant les subventions aux budgets annexes?

C'est cette présentation générale que nous donnons dans le rapport du conseil communautaire, puis ensuite nous faisons un rapport par thématique

# Commission des finances des 24 mars et 2 avril

- Section d'investissement

- Présentation par chapitres budgétaires ou par opération?

Ou en présentation générale puis par thème comme le rapport du conseil communautaire

Le rapport du Sytec détaille bien par opération

Budgets annexes

Présentation avec grands équilibres et détail par chapitres et opérations

2 avril :

Culture

Sport



## **BUDGETS PRIMITIFS 2021**

Budget général

Budget annexe Environnement

Budget annexe SCOT – Ingénierie

Budget annexe Programme LEADER

# BUDGETS PRIMITIFS 2021

Contexte général

## Délibérations du 25 février 2021

- Approbation des comptes de gestion 2020 de M. le Trésorier de Saint Flour
- Arrêté des comptes administratifs 2020
- Affectation des résultats 2020
- Rapports et débats d'orientations budgétaires 2021

# BUDGETS PRIMITIFS 2021

## Contexte général

### Traduction des politiques et actions choisies par le Comité Syndical



Assurer le traitement des déchets sur le territoire



Préparer les évolutions de gestion des déchets



Approuver le SCOT



Poursuivre les politiques de transition énergétique et de lutte contre le changement climatique



Animation du Programme LEADER 2014 – 2020 & enveloppe complémentaire

### Principes retenus pour leur élaboration



Maîtrise des dépenses



Stabilité des participations des communautés de communes



Investissement soutenu

# BUDGETS PRIMITIFS 2021

## Budget Général

### les grands équilibres

	Dépenses de la section de fonctionnement en €	Recettes de la section de fonctionnement en €
Crédits soumis au vote	253 698,93	245 800,00
002 Résultat de fonctionnement reporté	/	7 898,93
<b>TOTAL de la section de fonctionnement</b>	<b>253 698,93</b>	<b>253 698,93</b>
	Dépenses de la section d'investissement en €	Recettes de la section d'investissement en €
Crédits soumis au vote	15 200,14	5 061,00
Restes à réaliser de l'exercice 2020	/	/
001 Solde d'exécution de la section d'investissement reporté	/	10 139,14
<b>TOTAL de la section d'investissement</b>	<b>15 200,14</b>	<b>15 200,14</b>
<b>TOTAL du budget</b>	<b>268 899,07</b>	<b>268 899,07</b>

# BUDGETS PRIMITIFS 2021

Budget Général

## Détail des services du budget général

### Services généraux

### Agriculture – Forêt – alimentation

- Mission agricole
- Mission Forêt
- Programme alimentaire territorial / TERRALIM

### Economie

- GPCE
- Environnement



# BUDGETS PRIMITIFS 2021

## Budget Général

en dépenses de fonctionnement

 Les dépenses de gestion courante (en €)

Chap	Libellé	BP 2018	BP 2019	BP 2020	BP 2021
011	Charges à caractère général	77 851,52	70 231,00	36 350,00	27 939,04
012	Charges de personnel	166 975,00	191 000,00	190 500,00	192 050,00
65	Autres charges de gestion courante	24 500,00	23 300,00	21 710,00	24 050,00
<b>TOTAL des dépenses de gestion courante</b>		<b>269 326,52</b>	<b>284 531,00</b>	<b>248 560,00</b>	<b>244 039,04</b>

*3 agents titulaires et un agent en CDI (1/2 temps)*

# BUDGETS PRIMITIFS 2021

## Budget Général

en dépenses de fonctionnement

### Les charges financières (en €)

Chap	Libellé	BP 2018	BP 2019	BP 2020	BP 2021
66	Charges financières	8 220,00	8 150,00	4 118,89	4 589,89

### La dotation aux amortissements (en €)

Chap	Libellé	BP 2018	BP 2019	BP 2020	BP 2021
68	Dotation aux amort. Immob. Incorp. & corp	2 586,35	3 440,19	7 129,96	5 061,00

# BUDGETS PRIMITIFS 2021

## Budget Général

en recettes de fonctionnement

 Les recettes de gestion courante (en €)

Chap	Libellé	BP 2018	BP 2019	BP 2020	BP 2021
70	Produit des services	55 000,00	55 000,00	64 598,89	60 000,00
74	Dotations et participations	199 212,50	192 350,00	185 600,00	185 600,00
75	Autres produits de gestion courante	200,00	200,00	100,00	100,00
77	Autres Produits exceptionnels de gestion	/	100,00	100,00	100,00
<b>TOTAL des recettes de gestion courante</b>		<b>254 212,50</b>	<b>247 650,00</b>	<b>250 398,89</b>	<b>245 800,00</b>

 participations constantes des EPCI = 185 600,00 €

 Excédent de fonctionnement reporté = 7 898,93 €

# BUDGETS PRIMITIFS 2021

## Budget Général

### Répartition par thématique

#### Répartition par thématique



#### Les recettes de gestion courante (en €)

Chap	Libellé	BP 2018	BP 2019	BP 2020	BP 2021
70	Produit des services	55 000,00	55 000,00	64 598,89	60 000,00
74	Dotations et participations	199 212,50	192 350,00	185 600,00	185 600,00
75	Autres produits de gestion courante	200,00	200,00	100,00	100,00
77	Autres Produits exceptionnels de gestion	/	100,00	100,00	100,00
<b>TOTAL des recettes de gestion courante</b>		<b>254 212,50</b>	<b>247 650,00</b>	<b>250 398,89</b>	<b>245 800,00</b>



participations constantes des EPCI = 185 600,00 €



Excédent de fonctionnement reporté = 7 898,93 €

# BUDGETS PRIMITIFS 2021

## Budget Général

en dépenses d'investissement

- Les dépenses d'équipement
  - acquisition de mobilier 2 000,00 €
  - Matériel informatique 11 850,14 €
  
- Le remboursement de la dette en capital 1 350,00 €



# BUDGETS PRIMITIFS 2021

## Budget Général

en recettes d'investissement

- Les amortissements des immobilisations 5 061,00 €
- Le solde d'exécution d'investissement reporté 10 139,14 €



# BUDGETS PRIMITIFS 2021

## Budget Annexe Environnement

ce budget annexe recouvre :

- La gestion du centre de tri
- L'exploitation du centre d'enfouissement
- La collecte des déchets verts,
- La déshydratation des boues des stations d'épuration
- Le co-compostage des boues et des déchets verts
- La valorisation du verre, des emballages, des journeaux...
- La prévention

# BUDGETS PRIMITIFS 2021

## Budget Annexe ZA de Belvezet à Ruynes

### les grands équilibres (hors opérations de stocks)

	Dépenses de la section de fonctionnement en €	Recettes de la section de fonctionnement en €
Crédits soumis au vote	80 000 €	31 640 €
002 Résultat de fonctionnement reporté	/	11 773,56 €
<b>TOTAL de la section de fonctionnement</b>	<b>80 000 €</b>	<b>91 773,56 €</b>
	Dépenses de la section d'investissement en €	Recettes de la section d'investissement en €
Crédits soumis au vote	3 589,90 €	0
Restes à réaliser de l'exercice 2020	0	0
001 Solde d'exécution de la section d'investissement reporté	3 589,00 €	
<b>TOTAL de la section d'investissement</b>	<b>3 507 468,75</b>	<b>3 507 468,75</b>
<b>TOTAL du budget</b>	<b>6 958 940,36</b>	<b>6 958 940,36</b>





# BUDGETS PRIMITIFS 2021

## Budget Annexe ZA de Belvezet

en dépenses de fonctionnement

Chap	Libellé	BP 2020	BP 2021
011	Charges à caractère général	80 000,00	80 000,00
012	Charges de personnel	912 050,00	960 700,00
65	Autres charges de gestion courante	300,00	1 700,00
<b>TOTAL des dépenses de gestion courante</b>		<b>2 406 100,00</b>	<b>2 738 260,00</b>

# BUDGETS PRIMITIFS 2021

## Budget Annexe Environnement

**détail des prestations de services (article 611)  
en €**

### Obligations réglementaires centre d'enfouissement (ISDND)

Suivi environnemental	20 000
Location brûleur biogaz	126 000
Location du compacteur	102 000

### Obligations réglementaires centre de tri et compétence verre

Entretien des textiles	8 000
Dératisation désinsectisation	2 000
Collecte du verre	95 000

### Obligations réglementaires compétence boues – cocompostage

Pompage boues puisards microstations	60 000
Curage des lagunes	100 000

### Divers

Dépannages	4 000
Transports occasionnels et divers	45 000

# BUDGETS PRIMITIFS 2021

## Budget Annexe Environnement

### rappel impact évolution TGAP

Désignation des installations de stockage de déchets non dangereux	Unité de perception	Quotité (en euros)						
		2019	2020	2021	2022	2023	2024	à partir de 2025
B – Installations autorisées réalisant une valorisation énergétique de plus de 75 % du biogaz	Tonne	24	25	37	45	52	59	65
( E – Autres installations autorisées	Tonne	41	42	54	58	61	63	65 )

### impact budgétaire évolution TGAP / OMR

	2019	2020	2021	2022	2023	2024	2025
<b>Tarif TGAP en € / t</b>	24	25	37	45	52	59	65
<b>Pour 15 800 t enfouies en €</b>	379 200	395 000	584 600	711 000	821 600	932 200	1 027 000
<b>Différence année n / 2019 en €</b>		<b>+ 15 800</b>	<b>+ 205 400</b>	<b>+ 331 800</b>	<b>+ 442 400</b>	<b>+ 553 000</b>	<b>+ 647 800</b>

# BUDGETS PRIMITIFS 2021

## Budget Annexe Environnement

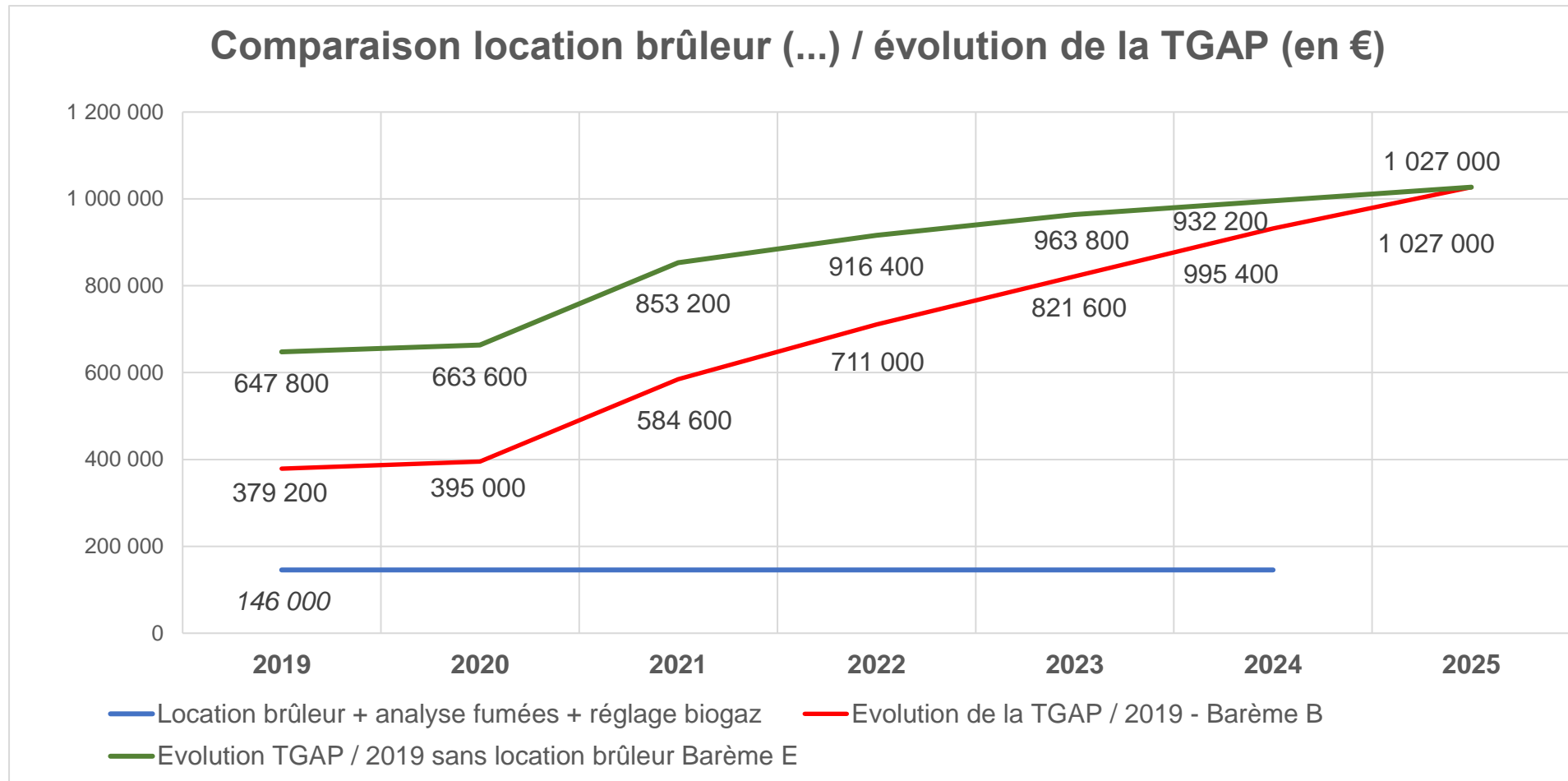



# BUDGETS PRIMITIFS 2021

## Budget Annexe Environnement

### le personnel

Activité	Agents titulaires	Agents contractuels	Emplois aidés
Service environnement	1	1	
Centre de tri	8		7
Centre d'enfouissement	2		
Collecte des déchets verts	1		
Déshydratation des boues		2	
Co-compostage	2		
Prévention		3	

# BUDGETS PRIMITIFS 2021

## Budget Annexe Environnement

en dépenses de fonctionnement

### Les charges financières (en €)

Chap	Libellé	BP 2018	BP 2019	BP 2020	BP 2021
66	Charges financières	185 000,00	150 750,00	120 919,68	97 231,93

### La dotation aux amortissements (en €)

Chap	Libellé	BP 2018	BP 2019	BP 2020	BP 2021
68	Dotation aux amort. Immob. Incorp. & corp	1 055 772,13	944 906,35	602 350,00	549 047,66

 Un virement à la section d'investissement 26 832,02 €

# BUDGETS PRIMITIFS 2021

## Budget Annexe Environnement

en recettes de fonctionnement

 les recettes de gestion courante (en €)

Chap	Libellé	BP 2018	BP 2019	BP 2020	BP 2021
013	Atténuation de charges	70 000,00	100 000,00	58 600,00	58 918,59
70	Produits des services	324 000,00	320 000,00	279 600,00	241 500,00
73	Impôts et taxes	700 000,00	710 000,00	670 000,00	830 000,00
74	Dotations et participations	2 250 962,50	2 158 462,50	2 141 400,00	2 141 500,00
75	Autres produits de gestion courante		300,00	50,00	50,00
<b>TOTAL des recettes de gestion courante</b>		<b>3 344 962,52</b>	<b>3 288 762,50</b>	<b>3 149 650,00</b>	<b>3 271 968,59</b>

 Participations constantes des EPCI = 1 660 939,35 €

 Reprise des subventions d'inv. = 21 153,00 €

 Excédent de fonctionnement reporté = 158 050,02 €



# BUDGETS PRIMITIFS 2021

## Budget Annexe Environnement

### en dépenses d'investissement

#### les dépenses d'équipement

Opération d'équipement 11 – Acquisitions diverses	60 000,00 €			
Opération d'équipement 12 – Grand casier	2 328 060,00 €	+	R à R	64 170,00 €
Opération d'équipement 12-1 – Investissement courant Casier	110 000,00 €			
Opération d'équipement 16 – Plateforme de compostage	20 000,00 €			
Opération d'équipement 18 – Centre de tri	20 000,00 €	+	R à R	19 290,00 €
Opération d'équipement 19 – STEP déshydrata° boues	/ €	+	R à R	23 902,00 €



# BUDGETS PRIMITIFS 2021

Budget Annexe Environnement

**ZOOM** sur l'extension du Grand Casier

Le site actuel



# BUDGETS PRIMITIFS 2021

## Budget Annexe Environnement

### ZOOM sur l'extension du Grand Casier

La technique du casier d'enfouissement

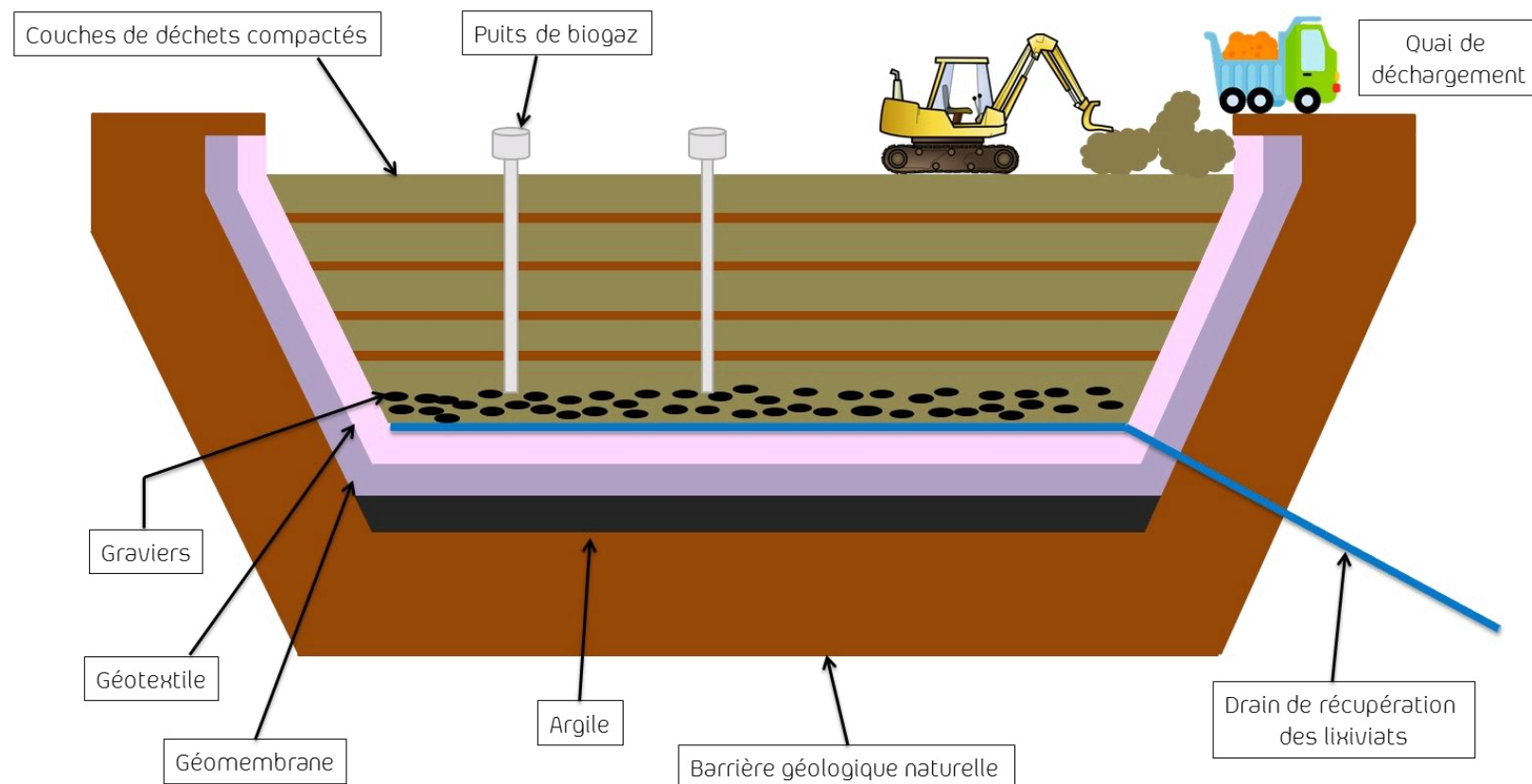

# BUDGETS PRIMITIFS 2021

## Budget Annexe Environnement

### ZOOM sur l'extension du Grand Casier

Le projet

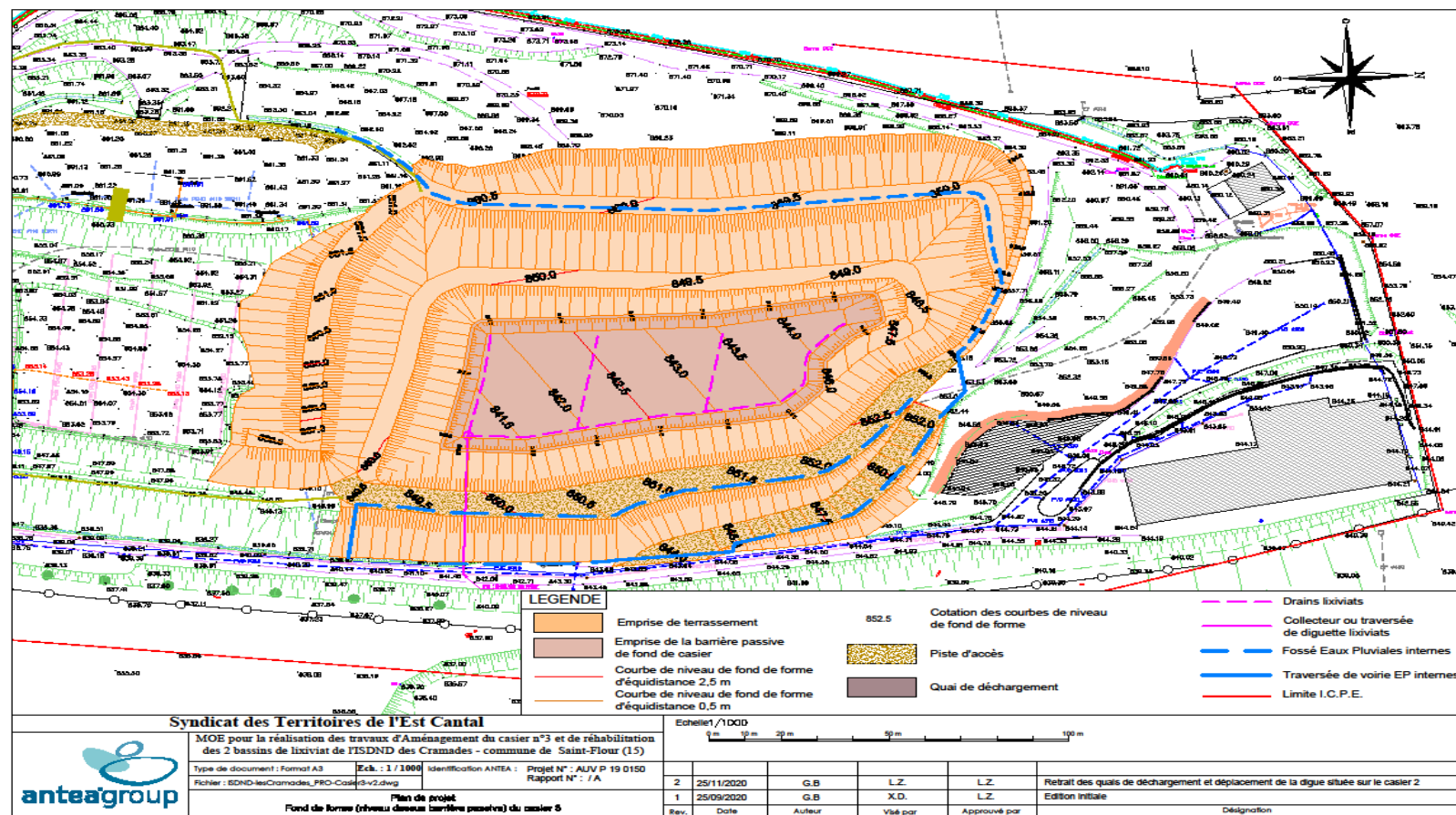



# BUDGETS PRIMITIFS 2021

Budget Annexe Environnement

**ZOOM** sur la réhabilitation des bassins de lixiviats

Le site actuel



# BUDGETS PRIMITIFS 2021

## Budget Annexe Environnement

### ZOOM sur la réhabilitation des bassins de lixiviate

Le projet

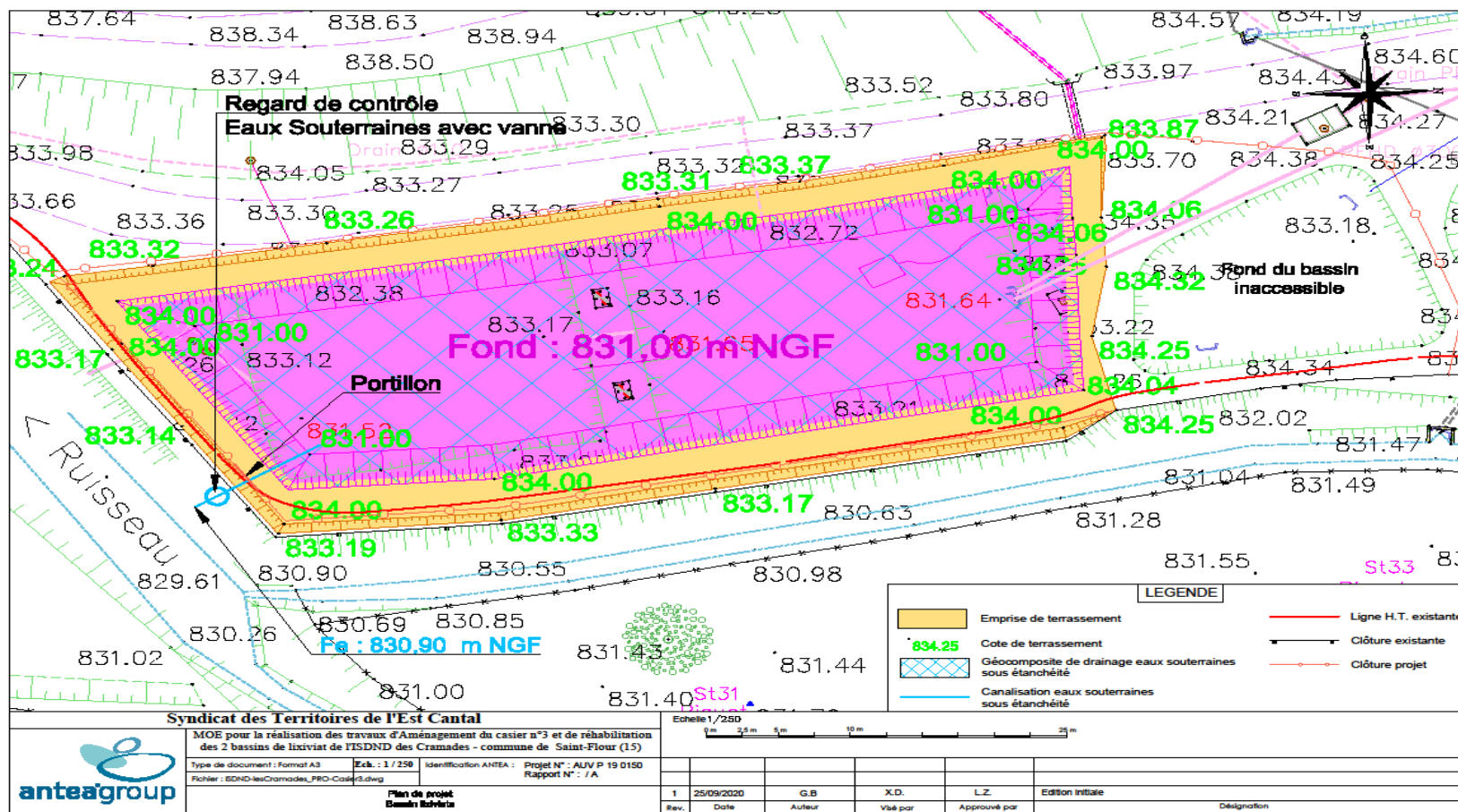

# BUDGETS PRIMITIFS 2021

## Budget Annexe Environnement

**ZOOM** sur l'extension du Grand Casier et la réhabilitation des bassins de lixiviats

Détail chiffré de l'opération (en €)



	Prestataire	Restes à Réaliser	Proposition nouvelle	TOTAL
AMO	VALDECH	13 824	5 000	18 824
Me d'œuvre	Société ANTEA	47 967	5 000	52 967
Géomètre	ALLO CLAVEIROLLE	2 379		2 379
Etude paysagère PAC Tranche ferme	SETIS		6 180	6 180
Etude paysagère PAC Option	SETIS		3 900	3 900
G5 / G2 PRO T Ferme	GEB Ingénierie		17 880	17 880
Travaux extension casier & réhab bassins	Marché Public à lancer		2 230 100	2 230 100
OPC	Marché Public à lancer		25 000	25 000
SPS	Marché Public en cours		5 000	5 000
Bureau de contrôle étanchéité	Marché Public à lancer		30 000	30 000
	<b>TOTAL GENERAL</b>	<b>64 170</b>	<b>2 328 060</b>	<b>2 392 230</b>



# BUDGETS PRIMITIFS 2021

## Budget Annexe Environnement

en dépenses d'investissement

 Le remboursement de la dette en capital	575 879,68 €
 L'amortissement des subventions	21 153,00 €
 Le solde d'exécution de la section d'investissement	200 844,07 €



# BUDGETS PRIMITIFS 2021

## Budget Annexe Environnement

en recettes d'investissement

● Les subventions Restes à Réaliser DETR & ADEME	171 255,00 €
● Un virement de la section de fonctionnement	26 832,02 €
● L'emprunt	2 423 383,00 €
● L'excédent de fonctionnement capitalisé	336 951,07 €
● Les amortissements des immobilisations	549 047,66 €

*Demande de DSIL 2021 Travaux Grand Casier*

*300 000 €*

*non budgétée attente de la décision*



# BUDGETS PRIMITIFS 2021

## Budget Annexe SCOT Ingénierie

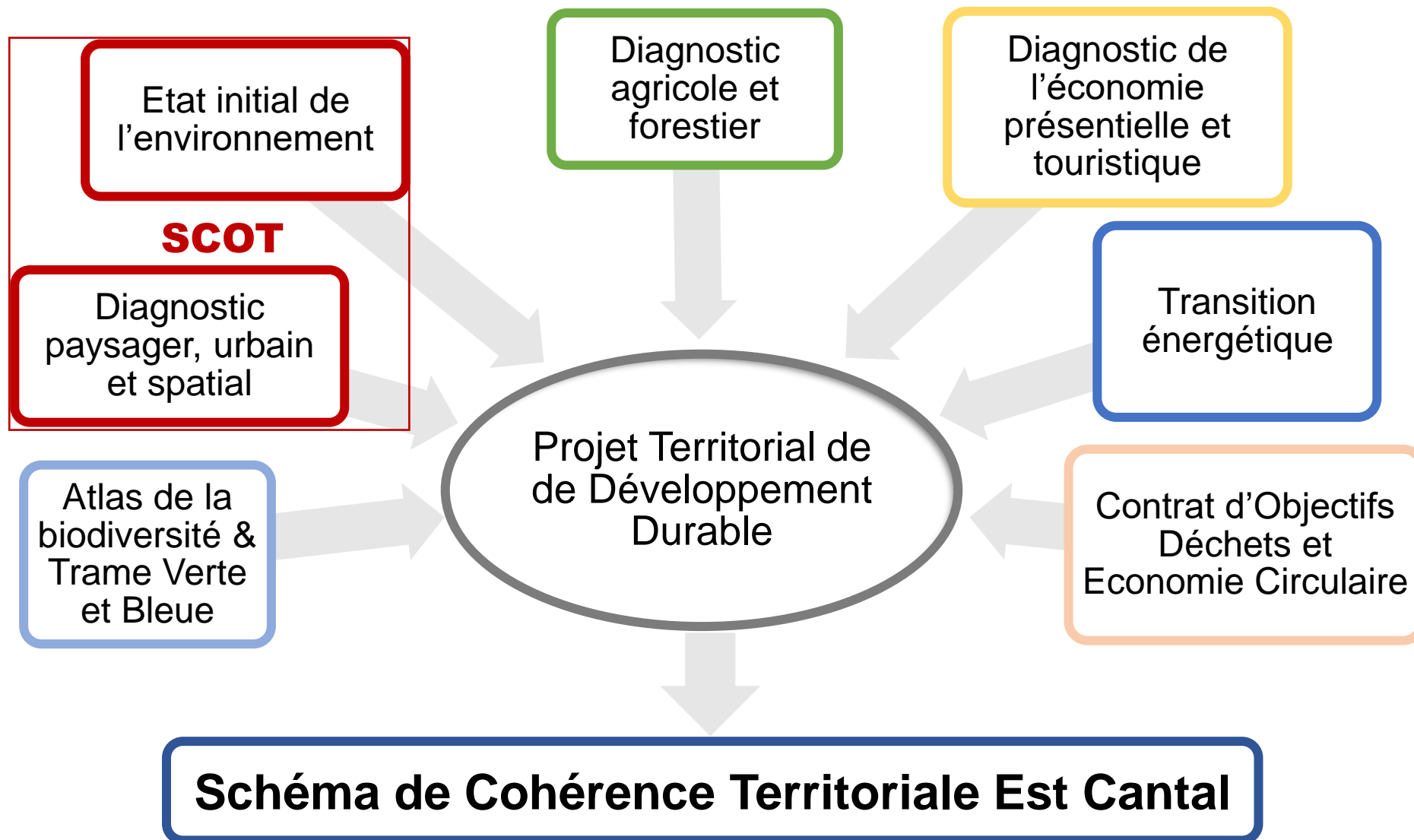

*Le SYTEC a défini le PTDD et l'a décliné dans le SCOT Est Cantal*



# BUDGETS PRIMITIFS 2021

## Budget Annexe SCOT Ingénierie

ce budget annexe recouvre l'exercice des compétences d'aménagement, de développement durable et de transition énergétique :

- Elaboration du Schéma de Cohérence Territoriale (SCOT)
- Projet de Territoire et de Développement Durable (PTDD)
- Atlas de la Biodiversité Territoriale (ABT)
- Observatoire du Logement Vacant
  
- Territoire à Energie Positive (TEPOS),
- Dispositif Certificats d'Economie d'Energie (CEE)
- Contrat d'objectif territorial énergies renouvelables (COT ENR)
- Elaboration du Plan Climat Air Energie Territorial (PCAET)
- Action des Collectivités Territoriale pour l'Efficacité Energétique (ACTEE)

# BUDGETS PRIMITIFS 2021

## Budget Annexe SCOT Ingénierie

### les grands équilibres

	Dépenses de la section de fonctionnement en €	Recettes de la section de fonctionnement en €
Crédits soumis au vote	300 235,27	195 024,00
002 Résultat de fonctionnement reporté		105 211,27
<b>TOTAL de la section de fonctionnement</b>	<b>300 235,27</b>	<b>300 235,27</b>
	Dépenses de la section d'investissement en €	Recettes de la section d'investissement en €
Crédits soumis au vote	573 231,00	484 821,96
Restes à réaliser de l'exercice 2020	59 052,89	133 350,00
001 Solde d'exécution de la section d'investissement reporté		14 111,93
<b>TOTAL de la section d'investissement</b>	<b>632 283,89</b>	<b>632 283,89</b>
<b>TOTAL du budget</b>	<b>932 519,16</b>	<b>932 519,16</b>

# BUDGETS PRIMITIFS 2021

## Budget Annexe SCOT Ingénierie

### en dépenses de fonctionnement

 Les dépenses de gestion courante (en €)

Chap	Libellé	BP 2018	BP 2019	BP 2020	BP 2021
011	Charges à caractère général	193 890,33	198 994,52	200 151,04	88 726,70
012	Charges de personnel	105 510,00	131 300,00	175 600,00	163 200,00
65	Autres charges de gestion courante		100,00	100,00	100,00
<b>TOTAL des dépenses de gestion courante</b>		<b>299 400,33</b>	<b>330 394,62</b>	<b>375 851,04</b>	<b>252 026,70</b>

*2 chargées de mission, une chargée de communication ½ ETP ABT, une naturaliste géomaticienne ½ ETP ABT, un ingénieur animateur COT ENR, un économiste de flux ACTEE, postes bénéficiant de financements des partenaires*

# BUDGETS PRIMITIFS 2021

## Budget Annexe SCOT Ingénierie

en dépenses de fonctionnement

### ● Les charges financières (en €)

Chap	Libellé	BP 2018	BP 2019	BP 2020	BP 2021
66	Charges financières	600 ,00	588,00	1 239,60	1 058,57

### ● La dotation aux amortissements (en €)

Chap	Libellé	BP 2018	BP 2019	BP 2020	BP 2021
68	Dotation aux amort. Immob. Incorp. & corp	4 946,40	2 674,91	4 580,55	2 987,10

# BUDGETS PRIMITIFS 2021

## Budget Annexe SCOT Ingénierie

en recettes de fonctionnement

- Les recettes de gestion courante (en €)

Chap	Libellé	BP 2018	BP 2019	BP 2020	BP 2021
70	Produit des services		20 000	5 000	5 000
74	Dotations et participations	154 224	252 474	292 524	189 524
<b>TOTAL des recettes de gestion courante</b>		<b>154 224</b>	<b>272 612</b>	<b>297 524</b>	<b>194 524</b>

 Participations constantes des EPCI = 115 524,00 €

 Excédent de fonctionnement reporté = 105 211,27 €



# BUDGETS PRIMITIFS 2021

## Budget Annexe SCOT Ingénierie

### détail des subventions de fonctionnement budgétées

*(les montants sont exprimés en €)*

Organismes financeurs	Objet	BP 2021
Région AURA	TEPOS 2	13 000
ADEME	COT ENR	30 000
Hautes Terres et Saint-Flour communautés	PCAET	25 000
FNCCR et co-financeurs	ACTEE	6 000
	<b>TOTAL</b>	<b>74 000</b>

# BUDGETS PRIMITIFS 2021

## Budget Annexe SCOT Ingénierie

en dépenses d'investissement

### Les dépenses d'équipement

#### opération n°11

• Elaboration du SCOT	20 000,00 €	+ R à R	57 087,89 €
• ABT Saison 3	64 281,00 €	+ R à R	1 965,00 €
• Elaboration PCAET	124 800,00 €		
• Observatoire du Logement Vacant	72 000,00 €		
• Subventions versées COT ENR	245 000,00 €		

 Le remboursement de la dette en capital 47 150,00 €





# BUDGETS PRIMITIFS 2021

## Budget Annexe SCOT Ingénierie

en recettes d'investissement

### Les subventions

Organismes financeurs	Objet	Arrêtés d'attribution	Perçu en 2017	Perçu en 2018	Perçu en 2019	Perçu en 2020	A percevoir en 2021
DREAL	ABT Saison 1	80 000	24 000,00	24 000,00	32 000,00		
Agence Adour Garonne	ABT Saison 1	8 856				8 856,00	
Agence France Biodiversité	ABT Saison 2	140 000	42 000,00		42 000,00	56 000,00	
FNADT	PTDD	78 000	42 484,40	13 833,23	21 682,97		
LEADER	PTDD	50 000			50 000,00		
CD15	SCOT	14 666		5 080,00		6 236,00	3 350,00
Agence Adour Garonne	SCOT	2 299				2 298,00	
ADEME	TEPOS	7 000		1 973,00			
ADEME	COT ENR	13 492,50			16 191,00		
FEDER	ABT3	130 000					130 000,00
DETR 2020	PCAET	13 413					13 413,00
DETR 2020	Obs Lgt Vac.	15 000					15 000,00
ADEME	COT ENR	245 000					245 000,00
	<b>TOTAL</b>	<b>797 726,50</b>	<b>108 484,40</b>	<b>44 886,23</b>	<b>161 873,97</b>	<b>73 390,00</b>	<b>406 763,00</b>



# BUDGETS PRIMITIFS 2021

## Budget Annexe SCOT Ingénierie

en recettes d'investissement

● Les subventions nouvelles ADEME COT ENR	245 000,00 €	<i>Demande LEADER 2021 PCAET 50 000 €</i>
● Les subventions DETR PCAET	13 413,00 €	<i>Demande DSIL 2021 PCAET 50 000 €</i>
● Les subventions DETR Obs. logt vacant	15 000,00 €	<i>Demande ANAH 2021 Obs lgt vacant 30 000 €</i>
● Les subventions FEDER ABT 3 R à R	130 000,00 €	<i>non budgétées attente des décisions</i>
● Les subventions CD 15 SCOT R à R	3 350,00 €	
● L'emprunt	164 258,96 €	
● Les amortissements des immobilisations	2 987,10 €	
● Le virement de la section de fonctionnement	44 162,90 €	
● Le solde d'exécution reporté	14 111,93 €	

# BUDGETS PRIMITIFS 2021

## Budget Annexe Programmes LEADER - FISAC

Le budget d'animation du Programme LEADER

### les grands équilibres

	Dépenses de la section de fonctionnement en €	Recettes de la section de fonctionnement en €
Crédits soumis au vote	135 950,00	125 750,68
002 Résultat de fonctionnement reporté		10 199,32
<b>TOTAL de la section de fonctionnement</b>	<b>135 950,00</b>	<b>135 950,00</b>
	Dépenses de la section d'investissement en €	Recettes de la section d'investissement en €
Crédits soumis au vote	5 000,00	5 000,00
Restes à réaliser de l'exercice 2020		
001 Solde d'exécution de la section d'investissement reporté		
<b>TOTAL de la section d'investissement</b>	<b>5 000,00</b>	<b>5 000,00</b>
<b>TOTAL du budget</b>	<b>140 950,00</b>	<b>140 950,00</b>

# BUDGETS PRIMITIFS 2021

## Budget Annexe Programmes LEADER - FISAC

en dépenses de fonctionnement

### Les dépenses de gestion courante

Chap	Libellé	BP 2020	BP 2021
011	Charges à caractère général	7 800,00	38 550,00
012	Charges de personnel	9 200,00	92 400,00
<b>TOTAL des dépenses de gestion courante</b>		<b>17 000,00</b>	<b>130 950,00</b>

*1 cheffe de projet, un(e) gestionnaire, postes bénéficiant de financements sur l'enveloppe animation LEADER*

### Un virement à la section d'investissement 5 000,00 €

# BUDGETS PRIMITIFS 2021

## Budget Annexe Programmes LEADER - FISAC

en recettes de fonctionnement

 Les recettes de gestion courante

Chap	Libellé	BP 2020	BP 2021
74	Dotations et participations	17 000,00	125 750,68
<b>TOTAL des recettes de gestion courante</b>		<b>17 000,00</b>	<b>125 750,68</b>

 Excédent de fonctionnement reporté = 10 199,32 €



# BUDGETS PRIMITIFS 2021

Budget Annexe Programmes LEADER -FISAC

en dépenses d'investissement

## ● Les dépenses d'équipement

- Acquisition de matériel informatique 5 000,00 €

en recettes d'investissement

- Un virement de la section de fonctionnement 5 000,00 €

# BUDGETS PRIMITIFS 2021

## BUDGETS CONSOLIDES

### les grands équilibres

	Dépenses sections de fonctionnement en €	Recettes sections de fonctionnement en €
Crédits soumis au vote	4 141 355,81	3 859 996,27
002 Résultats de fonctionnement reportés		281 359,54
<b>TOTAL sections de fonctionnement</b>	<b>4 141 355,81</b>	<b>4 141 355,81</b>
	Dépenses sections d'investissement en €	Recettes sections d'investissement en €
Crédits soumis au vote	3 792 693,82	3 831 096,71
Restes à réaliser de l'exercice 2020	166 414,89	304 605,00
001 Soldes d'exécution sections d'investissement reportés	200 844,07	24 251,07
<b>TOTAL sections d'investissement</b>	<b>4 159 952,78</b>	<b>4 159 952,78</b>
<b>TOTAL budgets consolidés</b>	<b>8 301 308,59</b>	<b>8 301 308,59</b>